

**Istituto Comprensivo Luigi Credaro di Livigno Organigramma  
anno scolastico 2021/2022**

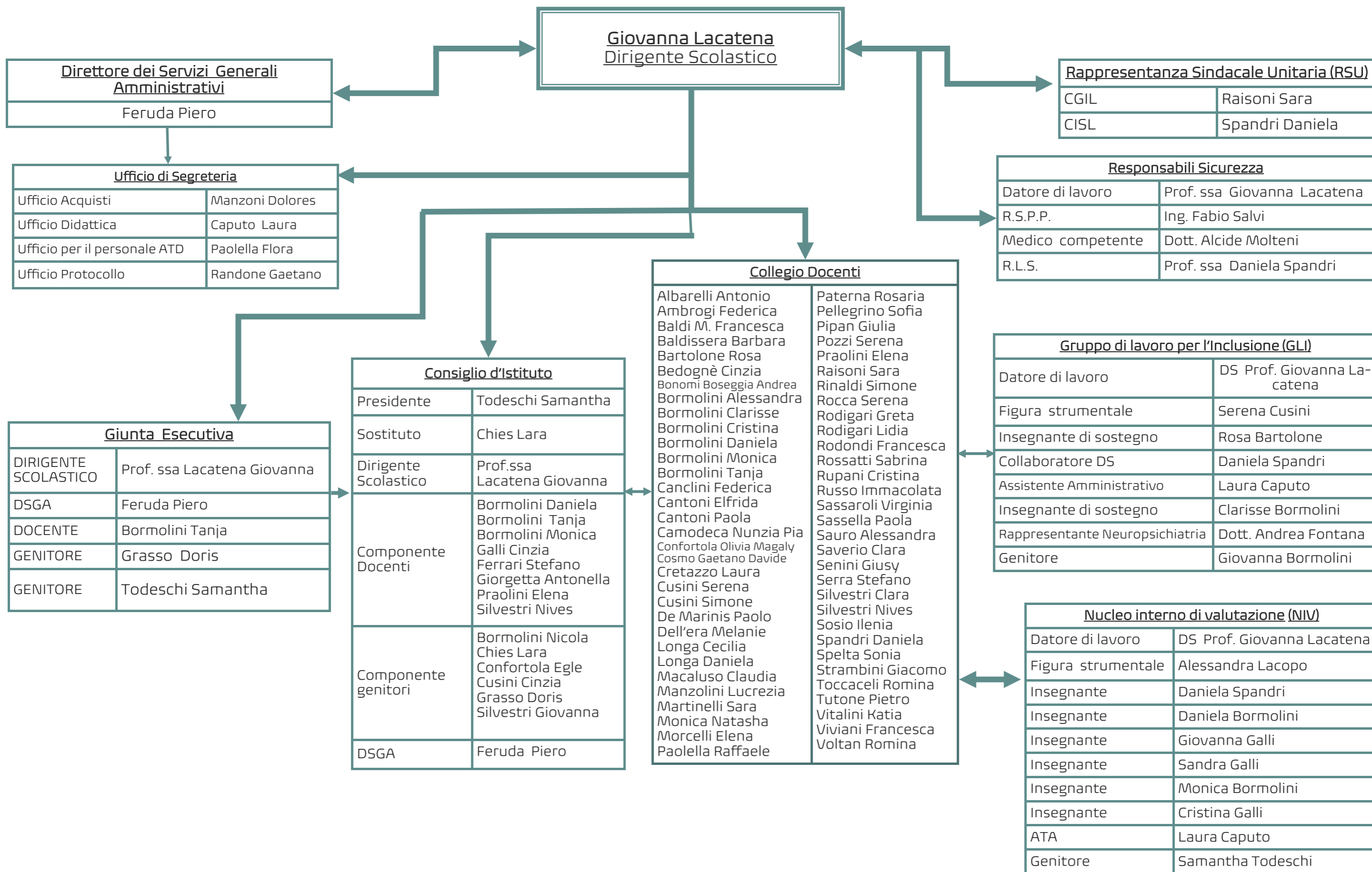

**Giovanna Lacatena**  
Dirigente Scolastico

**Organo di garanzia**

Dirigente Scolastico	Prof.ssa Giovanna Lacatena	
Docenti	Rodondi Francesca	Sostituti
	Galli Giovanna	Tanja Bormolini
Ggenitori	Lara Chies	Alberto Arcari
	Egle Confortola	Simona Bormolini
		Marzia Salvadori

**Comitato di valutazione**

Dirigente Scolastico	Prof. ssa Giovanna Lacatena
Scuola Secondaria (doc. CdD)	Antonella Giorgetta
Scuola Secondaria (doc. CdD)	Daniela Spandri
Scuola Primaria (doc. Cdl)	Nives Silvestri

**Staff di direzione**

<u>Collaboratore Secondaria</u>	Spandri Daniela	
<u>Collaboratore Primaria</u>	Galli Cristina	
<u>Supporto organizzativo didattico Primaria e Secondaria</u>	Galli Giovanna	
<u>Referenti di Plesso</u>	Primaria Trepalle	Galli Cristina
	Primaria Centro	Galli Giovanna
	Primaria San Rocco	Galli Sandra
	Secondaria I grado	Spandri Daniela

**Funzioni Strumentali**

<b>Area 1: PTOF- RAV</b> Lacopo Alessandra	Valutazione, autovalutazione d'Istituto, innovazione e ricerca.	Bormolini Daniela . Galli Cinzia . Galli Cristina . Giorgetta Antonella . Spandri Daniela	
<b>Area 2: Inclusione, integrazione e disagio</b> Bartolone Rosa	Alunni DSA, altri alunni BES (alunni stranieri, disagio economico–sociale e linguistico) e alunni adottati.	Cantoni Paola . Cusini Serena . Silvestri Nives . Voltan Romina	
<b>Area 3: Alunni DVA</b> Cusini Serena	Gruppo di lavoro operativo per l'inclusione	Bartolone Rosa . Galli Cinzia . Galli Giovanna . Spandri Daniela	
<b>Area 4: Continuità e Orientamento</b> Cretazzo Laura	Orientamento formativo volto alla promozione del successo formativo, dell' inclusione sociale e della crescita. degli alunni nel passaggio ai diversi ordini di scuola.	Galli Sandra . Bormolini Monica	
<b>Area 5 Valutazione Studenti</b> Longa Cecilia	Prove INVALSI , prove d'Istituto	Galli Romina . Gurini Cristina . Pozzi Serena . Sosio Ilenia	
<b>Area 6: la valutazione nella Scuola Primaria</b> Bormolini Tanja	Gli elementi della valutazione: obiettivi, competenze, livelli di apprendimento. D.M.172– 04/12/2020	Baldi Maria Francesca . Cantoni Paola Galli Cinzia . Rossatti Sabrina	
<u>Responsabile regolamenti di Istituto</u> Galli Romina	Revisione ed elaborazione regolamenti d'istituto	<b>Gruppo di lavoro</b> Galli Cristina , Galli Giovanna, Spandri Daniela. Strambini Giacomo	
<b>Animatore Digitale</b> Praolini Elena	<b>Team Digitale</b>	PRIMARIA CENTRO	Longa Daniela
		PRIMARIA SAN ROCCO	Rocca Serena
		PRIMARIA TREPALLE	Bruno Carlo
		SECONDARIA	Bonomi Boseggia Andrea

**Referenti**

<b>Modello Scuola Senza Zaino</b>	Galli Cristina Bormolini Tanja
<b>Legalità, cittadinanza e costituzione</b>	Lacopo Alessandra
<b>Educazione Civica Secondaria</b>	Bormolini Daniela
<b>Educazione Civica Primaria</b>	Galli Cinzia
<b>Cyberbullismo</b>	Lacopo Alessandra
<b>Servizio di refezione scolastica</b>	Bormolini Tanja
<b>Attività sportive e contratti con il territorio</b>	Spandri Daniela
<b>Comunicati stampa e contatti con testate giornalistiche ed emittenti televisive</b>	Lacopo Alessandra
<b>Sito istituzionale e Registro elettronico</b>	Galli Cristina

**Giovanna Lacatena**  
Dirigente Scolastico

**Dipartimenti Disciplinari**

ITALIANO/STORIA/ GEOGRAFIA	Bormolini Daniela
MATEMATICA	Cretazzo Laura
LINGUE STRANIERE INGLESE	Sassella Paola
LINGUE STRANIERE TEDESCO	Strambini Giacomo
ARTE E IMMAGINE	Sauro Alessandra
MUSICA	Rinaldi Simone
TECNOLOGIA	Bonomi Boseggia Andrea
SOSTEGNO	Bartolone Rosa
RELIGIONE	Ferrari Stefano
SCIENZE MOTORIE	Spandri Daniela

**Insegnanti di riferimento**

1A CENTRO	Bormolini Monica
1B CENTRO	Manzolini Lucrezia
2A CENTRO	Rodondi Francesca
2B CENTRO	Sosio Ilenia
2C CENTRO	Dell'Era Melanie
3A CENTRO	Longa Daniela
3B CENTRO	Galli Alice Marina
4A CENTRO	Bormolini Alessandra
4B CENTRO	Baldi M. Francesca
5A CENTRO	Galli Cinzia
5B CENTRO	Ambrogi Federica
1A SAN ROCCO	Cantoni Elfrida
2A SAN ROCCO	Rocca Serena
3A SAN ROCCO	Silvestri Nives
3B SAN ROCCO	Viviani Francesca
4A SAN ROCCO	Cantoni Paola
5A SAN ROCCO	Paterna Rosaria
5B SAN ROCCO	Gurini Cristina
1SZ TREPALLE	Giacomelli Anna
2SZ TREPALLE	Bormolini Tanja
3A TREPALLE	Russo Immacolata
4A TREPALLE	Morcelli Elena
5A TREPALLE	Praolini Elena

**Segretari Interclasse**

PRIMARIA CENTRO	Manzolini Lucrezia
PRIMARIA SAN ROCCO	Rocca Serena
PRIMARIA TREPALLE	Raisoni Sara

**Coordinatori di classe Scuola Secondaria**

CLASSE I A	Pipan Giulia
CLASSE I B	Filomena Rosanna
CLASSE I C	Martinelli Sara
CLASSE I D	Lacopo Alessandra
CLASSE II A	Giorgetta Antonella
CLASSE II B	Sassella Paola
CLASSE II C	Macaluso Claudia
CLASSE II D	Monica Natasha
CLASSE III A	Pozzi Serena
CLASSE III B	Bormolini Daniela
CLASSE III C	Longa Cecilia
CLASSE III D	Cretazzo Laura

**Segretari Scuola Secondaria**

CLASSE I A	Ferrari Stefano
CLASSE I B	Rinaldi Simone
CLASSE I C	Di Lorenzo Sergio
CLASSE I D	Sauro Alessandra
CLASSE II A	Spelta Sonia
CLASSE II B	Bonomi Boseggia Andrea
CLASSE II C	Bedognè Cinzia
CLASSE II D	Bartolone Rosa
CLASSE III A	Voltan Romina
CLASSE III B	Spandri Daniela
CLASSE III C	Strambini Giacomo
CLASSE III D	Salvatore Davide Gaetano

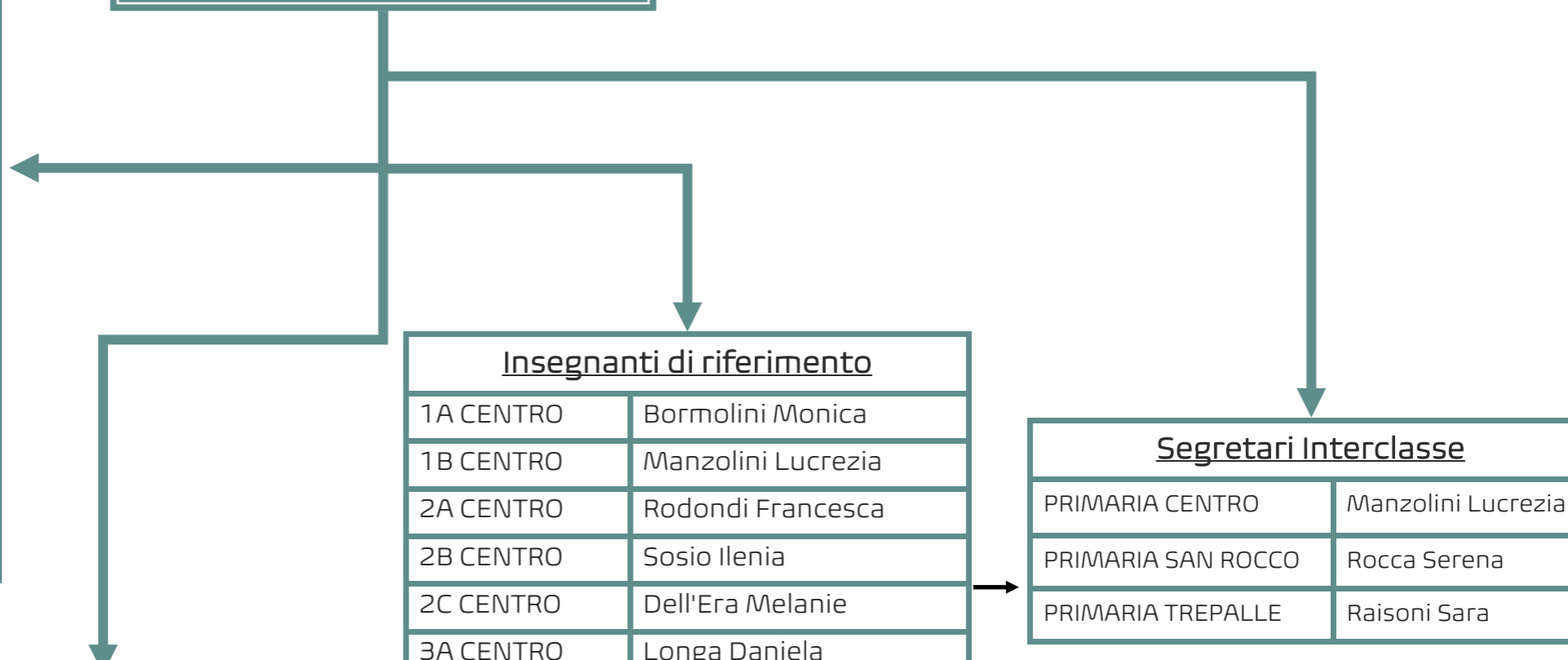

## Organigramma Covid

### REFERENTI COVID D'ISTITUTO

TITOLARI	Spandri Daniela (ins.) - Laura Caputo (ass. amm.)
SOSTITUTI	Galli Cristina (ins.) - Dirigente Scolastico Prof. Giovanna Lacatena



### REFERENTI COVID DI PLESSO

PRIMARIA CENTRO	TITOLARE	Galli Giovanna (ins.)
	SOSTITUTO	Baldi M. Francesca (ins.)
PRIMARIA SAN ROCCO	TITOLARE	Galli Sandra (ins.)
	SOSTITUTO	Cantoni Paola (ins.)
PRIMARIA TREPALLE	TITOLARE	Raisoni Sara (ins.)
	SOSTITUTO	Rodigari Milena Dina (coll. sc.)
SECONDARIA DI I GRADO	TITOLARE	Spandri Daniela (ins.)
	SOSTITUTO	Galli Giovanna (ins.)



### REFERENTI CONTROLLO GREEN PASS PIATTAFORMA SIDI

TITOLARE	Dirigente Scolastico prof.ssa Giovanna Lacatena
SOSTITUTI	Manzoni Dolores (ass. amm.) Spandri Daniela (ins.) Galli Giovanna (ins.)

### RESPONSABILI CONTROLLO MANUALE GREEN PASS APP. VERIFICA C19

PRIMARIA CENTRO	Galli Giovanna (ins.)	Salvatore Alessandro (coll. sc.)
	Bormolini Maria Barbara (coll. sc.)	Novembrini Antonio (coll. sc.)
PRIMARIA SAN ROCCO	Galli Sandra (ins.)	Ferrario Antonino (coll. sc.)
	Russo Aquilina (coll. sc.)	Romani Claudia (coll. sc.) Oriti Carmelo (coll. sc.)
PRIMARIA TREPALLE	Galli Cristina (ins.)	Bruno Carlo (coll. sc.) Rodigari Milena Dina (coll. sc.)
		SCUOLA SECONDARIA
		Mazzullo Giovanni (coll. sc.) Proia Laura (coll. sc.)